

Whistleblowing

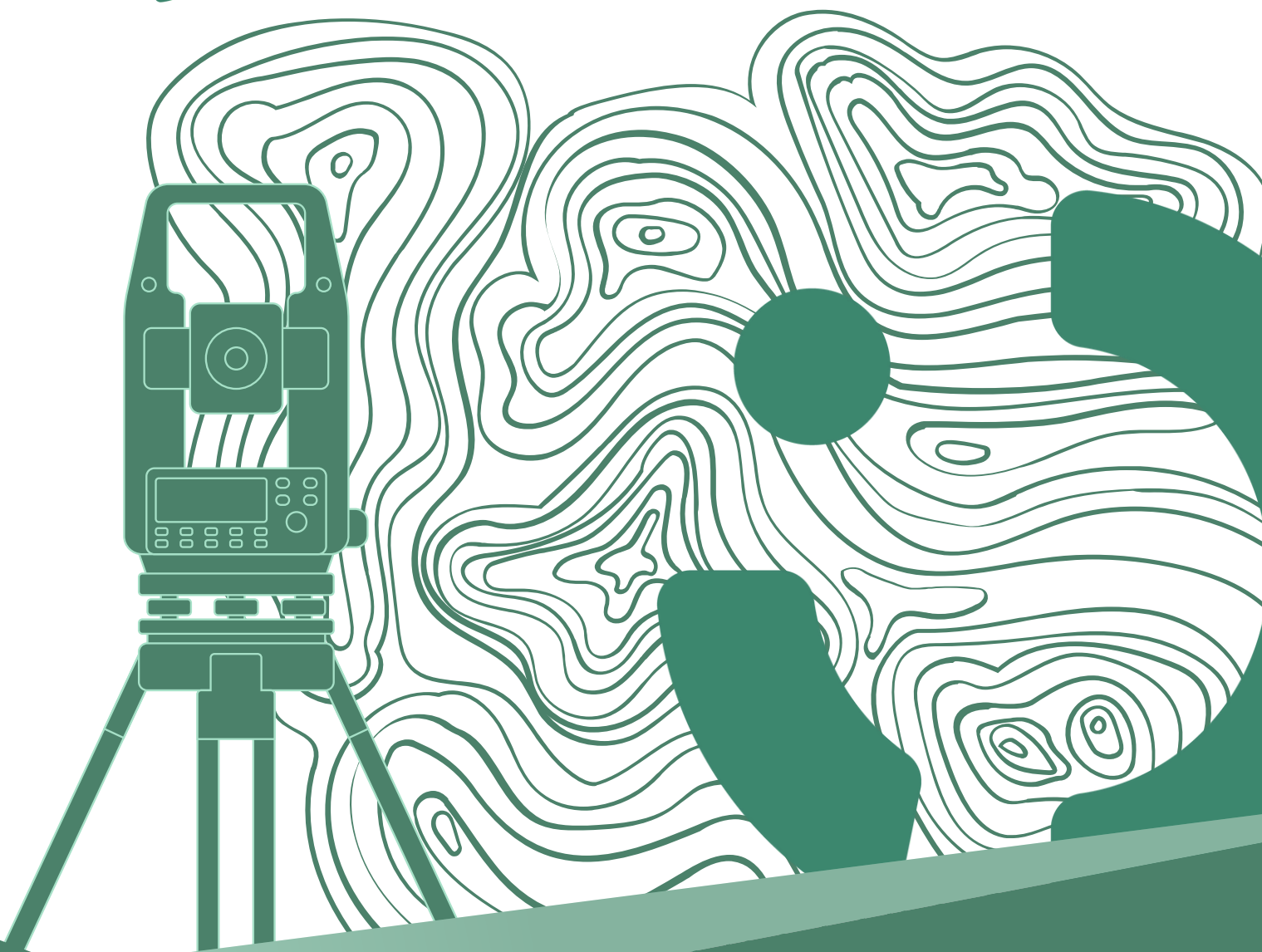



MODULO SEGNALAZIONI

MOD. MS

EDIZIONE

REVISIONE

N. 00

DATA 21/03/2018

N. 03

DATA 28/06/2024

PAG 1 DI 3

Scheda per la segnalazione di condotte illecite e di violazioni del MOGC (c.d. whistleblower)

I dipendenti e i collaboratori che intendono segnalare situazioni di illecito di cui sono venuti a conoscenza, debbono utilizzare questo modello.

Si rammenta che l'ordinamento tutela i dipendenti che effettuano la segnalazione di illecito. In particolare, la legge e il Piano Nazionale Anticorruzione (P.N.A.) prevedono che:

- *Ingegneria Costruzioni Colombrita S.r.l.* ha l'obbligo di predisporre dei sistemi di tutela della riservatezza circa l'identità del segnalante;
- l'identità del segnalante deve essere protetta in ogni contesto successivo alla segnalazione, salvo che il segnalante non decida di voler rimanere anonimo sin dall'inizio; nel procedimento disciplinare, l'identità del segnalante non può essere rivelata senza il suo consenso, a meno che la sua conoscenza non sia assolutamente indispensabile per la difesa dell'incolpato;
- la denuncia è sottratta all'accesso previsto dagli articoli 22 ss. della legge 7 agosto 1990, n. 241;
- il denunciante che ritiene di essere stato discriminato nel lavoro a causa della denuncia, può segnalare all'Ispettorato della funzione pubblica i fatti di discriminazione.

NOME E COGNOME DEL SEGNALANTE (<i>se anonima lasciare il campo vuoto</i>)	
QUALIFICA O POSIZIONE PROFESSIONALE	
SEDE DI SERVIZIO	
TEL. / CELL.	
E-MAIL	
DATA / PERIODO IN CUI SI E' VERIFICATO IL FATTO	gg / mm / aaaa
LUOGO FISICO IN CUI SI E' VERIFICATO IL FATTO	<input type="checkbox"/> UFFICIO; (denominazione e indirizzo della struttura) <input type="checkbox"/> ALL'ESTERNO DELL'UFFICIO; (indicare luogo ed indirizzo)



MODULO SEGNALAZIONI

MOD. MS

EDIZIONE

REVISIONE

N. 00

DATA 21/03/2018

N. 03

DATA 28/06/2024

PAG 2 DI 3

<p>RITENGO CHE LE AZIONI OD OMISSIONI COMMESSE O TENTATE SIANO:</p>	<ul style="list-style-type: none"><input type="checkbox"/> penalmente rilevanti;<input type="checkbox"/> poste in essere in violazione del Codice Disciplinare o di altre disposizioni sanzionabili in via disciplinare;<input type="checkbox"/> suscettibili ad arrecare un pregiudizio patrimoniale a Ingegneria Costruzioni Colombrita S.r.l.;<input type="checkbox"/> suscettibili ad arrecare un pregiudizio all'immagine di Ingegneria Costruzioni Colombrita S.r.l.;<input type="checkbox"/> altro (specificare).
<p>DESCRIZIONE DEL FATTO (CONDOTTA ED EVENTO)</p>	
<p>AUTORE/I DEL FATTO</p>	<p>1.</p> <p>2.</p> <p>3.</p>
<p>ALTRI EVENTUALI SOGGETTI A CONOSCENZA DEL FATTO E/O IN GRADO DI RIFERIRE SUL MEDESIMO</p>	<p>1.</p> <p>2.</p> <p>3.</p>



MODULO SEGNALAZIONI

MOD. MS

EDIZIONE

REVISIONE

N. 00

DATA 21/03/2018

N. 03

DATA 28/06/2024

PAG 3 DI 3

EVENTUALI ALLEGATI A SOSTEGNO DELLA SEGNALAZIONE	1. 2. 3.
OGNI ALTRA INFORMAZIONE A SOSTEGNO DELLA SEGNALAZIONE	1. 2. 3.

Luogo e data

Firma
(se non anonima)

La segnalazione può essere presentata:

- mediante invio all'indirizzo di posta elettronica odv@colombrita.it
- a mezzo del servizio postale o brevi manu (anche in forma anonima con scritta **RISERVATA/PERSONALE**) all'indirizzo: [Via Cardì 94, Catania \(CT\) – CAP 95123](#)